

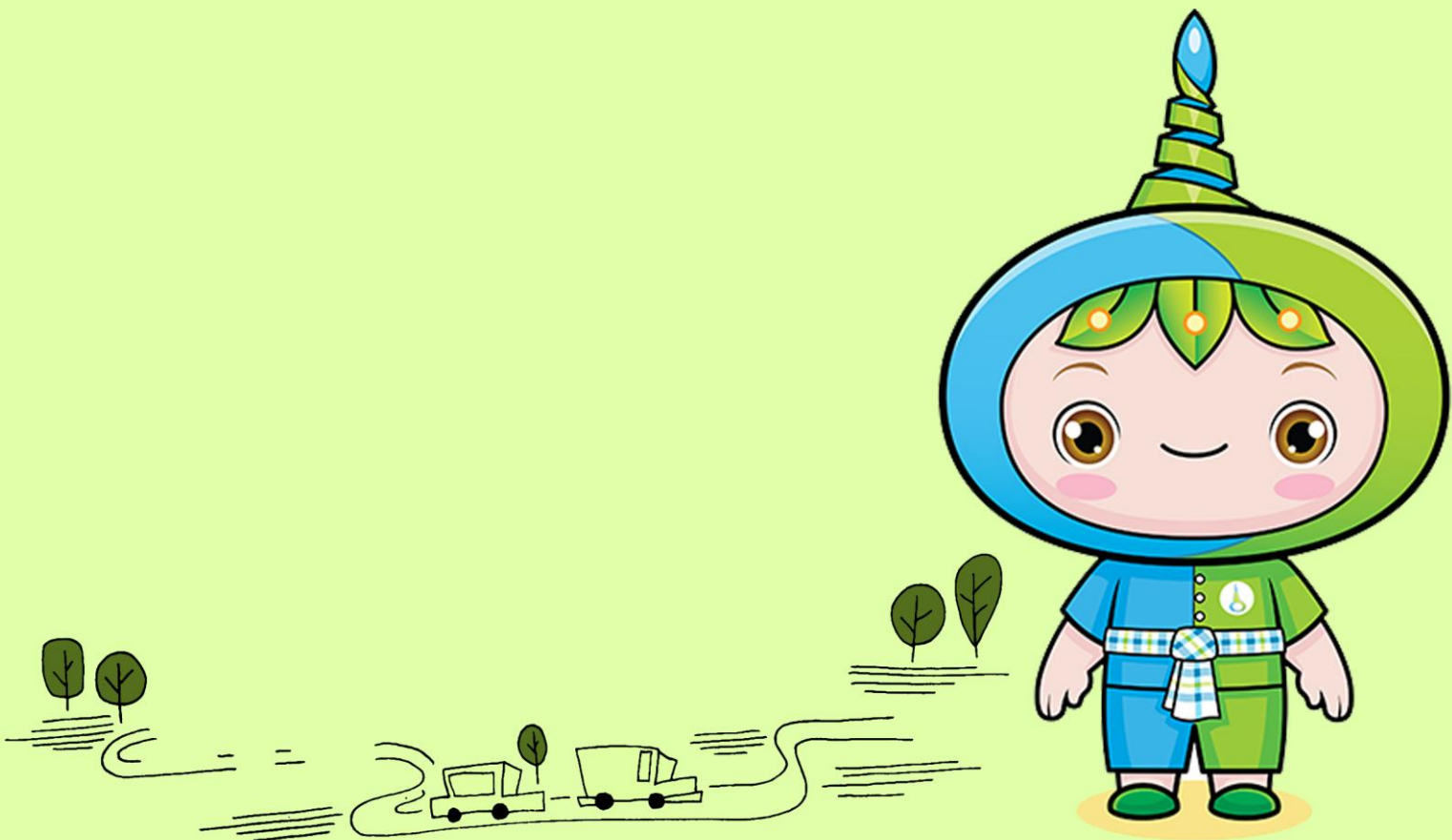

สำนักงานพิพิธภัณฑ์เกษตรเฉลิมพระเกียรติ
พระบาทสมเด็จพระเจ้าอยู่หัว (องค์การมหาชน)

วิธีปฏิบัติขั้นตอน และกระบวนการปฏิบัติงาน



วิธีปฏิบัติขั้นตอนและกระบวนการปฏิบัติงาน

๑. วัตถุประสงค์

- ๑.๑ เพื่อให้มีความรู้ความเข้าใจในหลักการ แนวทางการ บริการนำชมและการจัดกระบวนการเรียนรู้ ของ สำนักงานพิพิธภัณฑสถานเฉลิมพระเกียรติฯ
- ๑.๒ เพื่อให้การปฏิบัติงานด้านการ บริการ การ ต้อนรับนำชม และการจัดกระบวนการเรียนรู้ มี ประสิทธิภาพและสอดคล้องกับนโยบาย วิสัยทัศน์ ภารกิจ และวัตถุประสงค์ของ สำนักงานพิพิธภัณฑสถานเฉลิมพระเกียรติฯ

๒. ระเบียบการเข้าชม

- ๒.๑ แต่งกายสุภาพ ระวังกริยามารยาท และห้ามส่งเสียงดังรบกวนผู้อื่น
- ๒.๒ ห้ามนำอาหาร เครื่องดื่มทุกประเภทเข้าไปในบริเวณพิพิธภัณฑสถานในอาคาร
- ๒.๓ ไม่ขีดเขียนข้อความ ภาพหรือรูปรอยใดๆ ลงบนส่วนใดส่วนหนึ่งของนิทรรศการ หรือไม่กระทำการใดๆ ที่อันเป็นเหตุให้นิทรรศการเกิดการชำรุด
- ๒.๔ ห้ามนำสัตว์เลี้ยงเข้าไปในพื้นที่บริเวณพิพิธภัณฑสถาน ทั้งพิพิธภัณฑสถานในอาคารและพิพิธภัณฑสถานกลางแจ้ง
- ๒.๕ กรณีมาเป็นหมู่คณะและขออนุญาตรับประทานอาหาร ต้องนำเศษขยะ วัสดุบรรจุอาหาร - น้ำดื่ม กลับไป และต้องรับประทานในพื้นที่ที่ได้รับอนุญาตเท่านั้น
- ๒.๖ ในกรณีเข้าชมเป็นหมู่คณะ และต้องการความสะดวกรวดเร็วต้องติดต่อแจ้งการเข้าชม หรือเข้าเรียนรู้ เป็นหนังสือล่วงหน้าไม่น้อยกว่า ๓ วันทำการ
- ๒.๗ กรณีมาเป็นหมู่คณะไม่อนุญาตให้ใช้เครื่องขยายเสียงหรือโทรโข่งในอาคารจัดแสดง (ใช้ได้เฉพาะเจ้าหน้าที่ปฏิบัติการนำชมและจัดกระบวนการเรียนรู้เท่านั้น)
- ๒.๘ ห้ามสูบบุหรี่ภายในอาคารโดยเด็ดขาด ทั้งนี้จะสูบบุหรี่ได้เฉพาะพื้นที่ๆอนุญาตไว้เท่านั้น

๓. การให้บริการอัตราค่าเข้าชมพิพิธภัณฑสถาน และหลักสูตรการเรียนรู้ประจำปีงบประมาณ ๒๕๖๒

๓.๑ การเปิดให้เข้าชม

พิพิธภัณฑสถานการเกษตรเฉลิมพระเกียรติฯ เปิดบริการเข้าชม ทุกวันอังคาร - วันอาทิตย์ เวลา ๐๙.๐๐ - ๑๖.๐๐ น.ยกเว้น วันจันทร์และ วันหยุดนักขัตฤกษ์ โดยมีจุดจำหน่ายบัตรเข้าชม ณ อาคาร ๑

๓.๒ อัตราค่าเข้าชม(Ticket) พิพิธภัณฑสถานในอาคาร อาคาร/อัตราค่าเข้าชม (บาท/คน)

อาคาร/อัตราค่าเข้าชม (บาท/คน)	คนไทย		Foreigner	
	เด็ก/นักเรียน/ นักศึกษา	ผู้ใหญ่	Child	Adult
พิพิธภัณฑสถานในหลวงรัชกาลที่ ๕ (อาคารเฉลิมพระเกียรติฯ ๕)	๓๐	๕๐	๕๐	๑๐๐
พิพิธภัณฑสถานหัตถกรรมพื้นบ้าน (อาคารเฉลิมพระเกียรติฯ ๓)	๒๐	๔๐	๕๐	๑๐๐
พิพิธภัณฑสถานป่าดงพงไพร (อาคารเฉลิมพระเกียรติฯ ๔)	๒๐	๔๐	๕๐	๑๐๐
พิพิธภัณฑสถานวิถีน้ำ (อาคารเฉลิมพระเกียรติฯ ๖)	๓๐	๕๐	๕๐	๑๐๐
พิพิธภัณฑสถานดินดล (อาคารเฉลิมพระเกียรติฯ ๗)	๓๐	๕๐	๕๐	๑๐๐
พิพิธภัณฑสถานหัตถกรรม พิเศษ	๒๐	๓๐	-	-

๑) บุคคลที่ยกเว้นการเก็บเงินค่าเข้าชม

- ภิกษุ สามเณร
- ผู้พิการ
- เด็กเล็กขนาดความสูงไม่เกิน ๑๑๐ เซนติเมตร

๓.๓ อัตราค่าบริการนำชม กรณีให้นำชมเป็นหมู่คณะ ละ ไม่เกิน ๔๐ คน

๑) ค่าบัตรเข้าชม (ตามอัตราค่าเข้าชมพิพิธภัณฑสถานฯ)

๒) ค่าวิทยากรนำชม ๑,๒๐๐ /ชั่วโมง/คน

๓.๔ อัตราค่าเข้าเรียนรู้เนื้อหาตามหลักสูตรการเรียนรู้เกษตรเศรษฐกิจพอเพียง

พิพิธภัณฑสถานเกษตรเฉลิมพระเกียรติพระบาทสมเด็จพระเจ้าอยู่หัว จัดให้มีหลักสูตรการเรียนรู้เกษตรเศรษฐกิจพอเพียง จำนวน ๑๗ หลักสูตร โดยแบ่งเป็น โครงการเรียนรู้เกษตรเศรษฐกิจพอเพียงจำนวน ๑๐ หลักสูตร และหลักสูตรที่ตอบสนองนโยบายรัฐบาล ลดเวลาเรียน เพิ่มเวลารู้จำนวน ๔ หลักสูตร และหลักสูตรการเรียนรู้ที่ตอบสนองกลุ่มเป้าหมายหลัก จำนวน ๓ หลักสูตร โดยแต่ละหลักสูตรมีอัตราค่าบริการ ดังนี้

ลำดับ	หลักสูตรการเรียนรู้	ค่าลงทะเบียนเรียนรู้/บาท	
		เด็ก/นักเรียน/ นักศึกษา	ผู้ใหญ่/ ประชาชน
๑.	หลักสูตร “ตามรอยพ่อ” ระยะเวลาเรียนรู้ ๒ ชั่วโมง	๖๐	๘๐
๒.	หลักสูตร “สืบทอดพระราชปณิธาน กษัตริย์เกษตร” ระยะเวลาเรียนรู้ ๓ ชั่วโมง	๑๐๐	๑๕๐
๓.	หลักสูตร “วิถีเกษตรของพ่อ” ระยะเวลาเรียนรู้ ๓ ชั่วโมง	๑๒๐	๑๘๐
๔.	หลักสูตร “สืบทอดพระราชปณิธาน ด้วยฐานต้นไม้มุ่งทางการเรียนรู้” ระยะเวลาเรียนรู้ ๓ ชั่วโมง	๑๕๐	๒๐๐
๕.	หลักสูตร “นวัตกรรมของพ่อ” ระยะเวลาเรียนรู้ ๓ ชั่วโมง	๑๒๐	๑๘๐
๖.	หลักสูตร “พอดีพอเพียง” ระยะเวลาเรียนรู้ ๓ ชั่วโมง	๑๕๐	๒๐๐
๗.	หลักสูตร “ตามรอยพ่อ เกษตรเศรษฐกิจพอเพียง” ระยะเวลาเรียนรู้ ๕ ชั่วโมง	๒๐๐	๒๕๐
๘.	หลักสูตรอบรม/ค่ายการเรียนรู้ “วิถีพอเพียง” ระยะเวลาเรียนรู้ ๒ วัน ๑ คืน		
	- ห้องพักปรับอากาศนอนรวม	๑,๔๐๐ บาท	๑,๘๐๐ บาท
	- ห้องพักปรับอากาศนอน ๒ คน	๑,๖๐๐ บาท	๒,๐๐๐ บาท
๙.	หลักสูตรอบรม/ค่ายการเรียนรู้ “ต้นกล้าพอเพียง” ระยะเวลาเรียนรู้ ๓ วัน ๒ คืน		
	- ห้องพักปรับอากาศนอนรวม	๑,๘๐๐ บาท	๒,๒๐๐ บาท
	- ห้องพักปรับอากาศนอน ๒ คน	๒,๐๐๐ บาท	๒,๕๐๐ บาท
๑๐.	หลักสูตรอบรม/ค่ายการเรียนรู้ “เกษตรเศรษฐกิจพอเพียง และทฤษฎีใหม่ประยุกต์” (ทำนา ๑ ไร่ ได้เงิน ๑ แสนบาท) ระยะเวลาเรียนรู้ ๓ วัน ๒ คืน	๓,๕๐๐	๓,๕๐๐
๑๑.	หลักสูตร “สิ่งแวดล้อมสดใสพอใจเศรษฐกิจพอเพียง” ระยะเวลาเรียนรู้ ๕ ชั่วโมง	๒๕๐	-
๑๒.	หลักสูตร “สิ่งแวดล้อมสดใสพอใจเศรษฐกิจพอเพียง” ระยะเวลาเรียนรู้ ๕ ชั่วโมง	๒๕๐	-
๑๓.	หลักสูตร “ชีวิตเป็นสุขด้วยเศรษฐกิจพอเพียง” ระยะเวลาเรียนรู้ ๕ ชั่วโมง	๒๕๐	-

ลำดับ	หลักสูตรการเรียนรู้	ค่าลงทะเบียนเรียนรู้/บาท	
		เด็ก/นักเรียน/ นักศึกษา	ผู้ใหญ่/ ประชาชน
๑๔.	หลักสูตร “สิ่งแวดล้อมสมดุคคุณค่าเศรษฐกิจพอเพียง” ระยะเวลาเรียนรู้ ๕ ชั่วโมง	๒๕๐	-
๑๕.	หลักสูตร “เกษตรสร้างสรรค์” ระยะเวลาเรียนรู้ ๒ ชั่วโมง	๑๐๐	-
๑๖.	หลักสูตร “รู้ก่อนทำเกษตร” ระยะเวลาเรียนรู้ ๕ ชั่วโมง	-	๒๕๐
๑๗.	หลักสูตร “เกษตรตามรอยพ่อ” ระยะเวลาเรียนรู้ ๕ ชั่วโมง	-	๓๐๐

๔. การให้บริการนำชมปกติ

๔.๑ เจ้าหน้าที่ดูแลและให้บริการตามจุดต่างๆ ในอาคาร ๓ อาคาร ๔ อาคาร ๕ อาคาร ๖ และอาคาร ๗ อาคารละ ๑ คน และพิพิธภัณฑสถานวิทยุเกษตร ๑ คน

๔.๒ กรณีต้องการให้นำชมเป็นหมู่คณะไม่เกิน ๔๐ คน เจ้าหน้าที่ปฏิบัติการนำชมประจำอาคาร จะเก็บบัตรเข้าชมการจัดแสดง ณ ประตูทางเข้า อาคาร ๓ อาคาร ๔ อาคาร ๕ อาคาร ๖ และอาคาร ๗

๔.๓ เปิดบริการฉายภาพยนตร์แอนิเมชัน

โรงภาพยนตร์ ๓ มิติ อาคาร ๕ เปิดให้เข้าชมวันละ ๓ รอบ ได้แก่ เวลา ๑๑. ๓๐ น. ๑๓.๓๐ น. และ ๑๔. ๓๐ น. (ส่วนการเข้าชมเป็นหมู่คณะและหลักสูตรการเรียนรู้ทาง พกฉ. จัดรอบให้ตามกระบวนการจัดการของหลักสูตร)

๔.๔ กรณีเป็นหมู่คณะ และแจ้งล่วงหน้าสามารถเพิ่มรอบพิเศษได้แล้วแต่กรณี

๕. บทบาทของวิทยากรนำชมและจัดกระบวนการเรียนรู้

๕.๑ บทบาทของวิทยากรนำชมเป็นหมู่คณะ (One for all)

๑.๑ ต้อนรับ แนะนำภาพรวมจุดแสดงภายในอาคาร

๑.๒ บทบาทในการกระตุ้นผู้เข้าชมให้เกิดการเรียนรู้มีทักษะในการสื่อสารและถ่ายทอดได้ดี

๑.๓ มีความเข้าใจเนื้อหาทุกโซนที่จัดแสดง พิพิธภัณฑสถานในอาคาร พิพิธภัณฑสถานกลางแจ้งและพิพิธภัณฑสถานวิทยุเกษตร

๑.๔ สามารถเชื่อมโยงเนื้อหาในแต่ละโซนที่จัดแสดงอย่างเป็นรูปธรรม

๑.๕ มีมนุษยสัมพันธ์ที่ดีสามารถทำงานเป็นทีมได้

๑.๖ มีบุคลิกภาพที่ดี

๕.๒ บทบาทของวิทยากรประจำโซนจัดแสดง (One by one)

๒.๑ แนะนำผู้เข้าชมเมื่อมีข้อซักถาม

๒.๒ มีความเข้าใจเนื้อหา ในโซนที่ตนเองรับผิดชอบนำชม

๒.๓ มีมนุษยสัมพันธ์ที่ดี

๒.๔ มีบุคลิกภาพที่ดี

๒.๕ ตรวจสอบความเรียบร้อย รวบรวมข้อเสนอแนะของผู้เข้าชม

๖. การปฏิบัติของผู้นำชมและจัดกระบวนการเรียนรู้

- ๖.๑ การแต่งกายในชุดสุภาพ เรียบร้อยตามแบบฟอร์มที่กำหนดโดยสำนักงานพิพิธภัณฑสถานแห่งชาติพระนครศรีอยุธยา สวมรองเท้าหุ้มส้นสีดำหรือสีสุภาพ รักษาความสะอาดและสุขนิยส่วนบุคคล
- ๖.๒ กริยามารยาทสุภาพเรียบร้อย รวมถึงคำพูดเอาใจใส่บริการผู้เข้าชมอย่างเท่าเทียมและทั่วถึง
- ๖.๓ บริการด้วยความยิ้มแย้มแจ่มใส ในขณะที่ปฏิบัติหน้าที่
- ๖.๔ ตรงต่อเวลาในทุกๆ กรณี

๗. วัสดุ/อุปกรณ์

- ๗.๑ ชุดอุปกรณ์เครื่องเสียง (ไมค์คาดเอวประจำตัวเจ้าหน้าที่/ไมค์โครโฟนประกอบลำโพง)
- ๗.๒ เลเซอร์/พอยเตอร์
- ๗.๓ แผ่นพับแนะนำ พกฉ.
- ๗.๔ ของที่ระลึก (กรณีทำกิจกรรม)

๘. ขั้นตอนการให้บริการแก่ผู้มาเยี่ยมชมและเรียนรู้ แบ่งออกเป็น ๔ กรณี ตามวัตถุประสงค์ผู้มาเข้าชม

๘.๑ กรณีที่ ๑ ผู้เข้าชมทั่วไปไม่ได้แจ้งล่วงหน้า (Walk in)

- ๑) ผู้เข้าชมซื้อบัตรเข้าชมเยี่ยมชมของทางพิพิธภัณฑสถานฯ ณ เคาน์เตอร์ประชาสัมพันธ์ อาคาร ๑
- ๒) เจ้าหน้าที่ พกฉ. (เคาน์เตอร์ประชาสัมพันธ์ อาคาร ๑) ให้การต้อนรับ/แนะนำสถานที่ เส้นทาง การชม ข้อมูลรายละเอียดเบื้องต้นของนิทรรศการพิพิธภัณฑสถานฯ ในอาคาร
- ๓) เจ้าหน้าที่ พกฉ. (เคาน์เตอร์ประชาสัมพันธ์ อาคาร ๑) แจกแบบสอบถามประเมินความพึงพอใจและแบบประเมินความเข้าใจหลักปรัชญาเศรษฐกิจพอเพียง
- ๔) เชิญเข้าชมอาคารนิทรรศการจัดแสดงที่ทาง พกฉ. จัดไว้
- ๕) ประเมินความพึงพอใจ และนำส่งคืนที่เจ้าหน้าที่ พกฉ. เคาน์เตอร์ประชาสัมพันธ์ อาคาร ๑

ขั้นตอนการให้บริการ

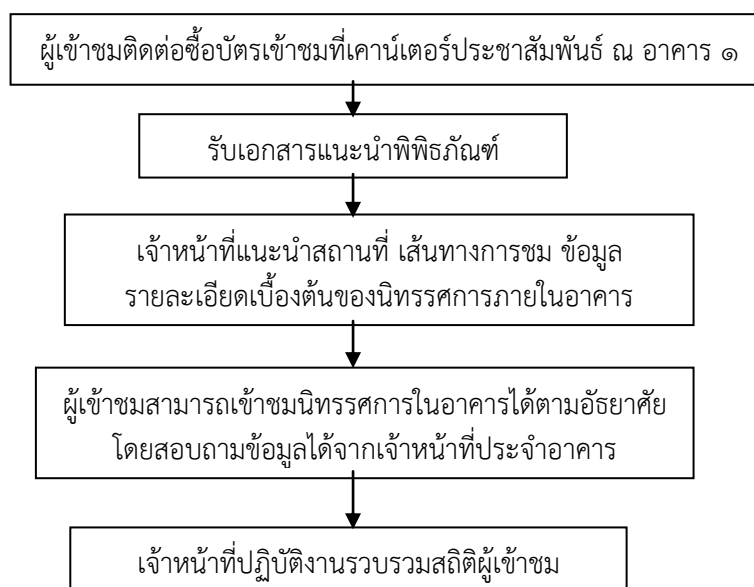

๘.๒ กรณี ที่ ๒ ผู้เยี่ยมชมเป็นหมู่คณะ จะแยกเป็น ๒ กรณี ดังนี้

๑) คณะเข้าชมกรณีประสานและแจ้งล่วงหน้าอย่างน้อย ๓ วัน

ก. ขั้นตอนการขอเข้าชม

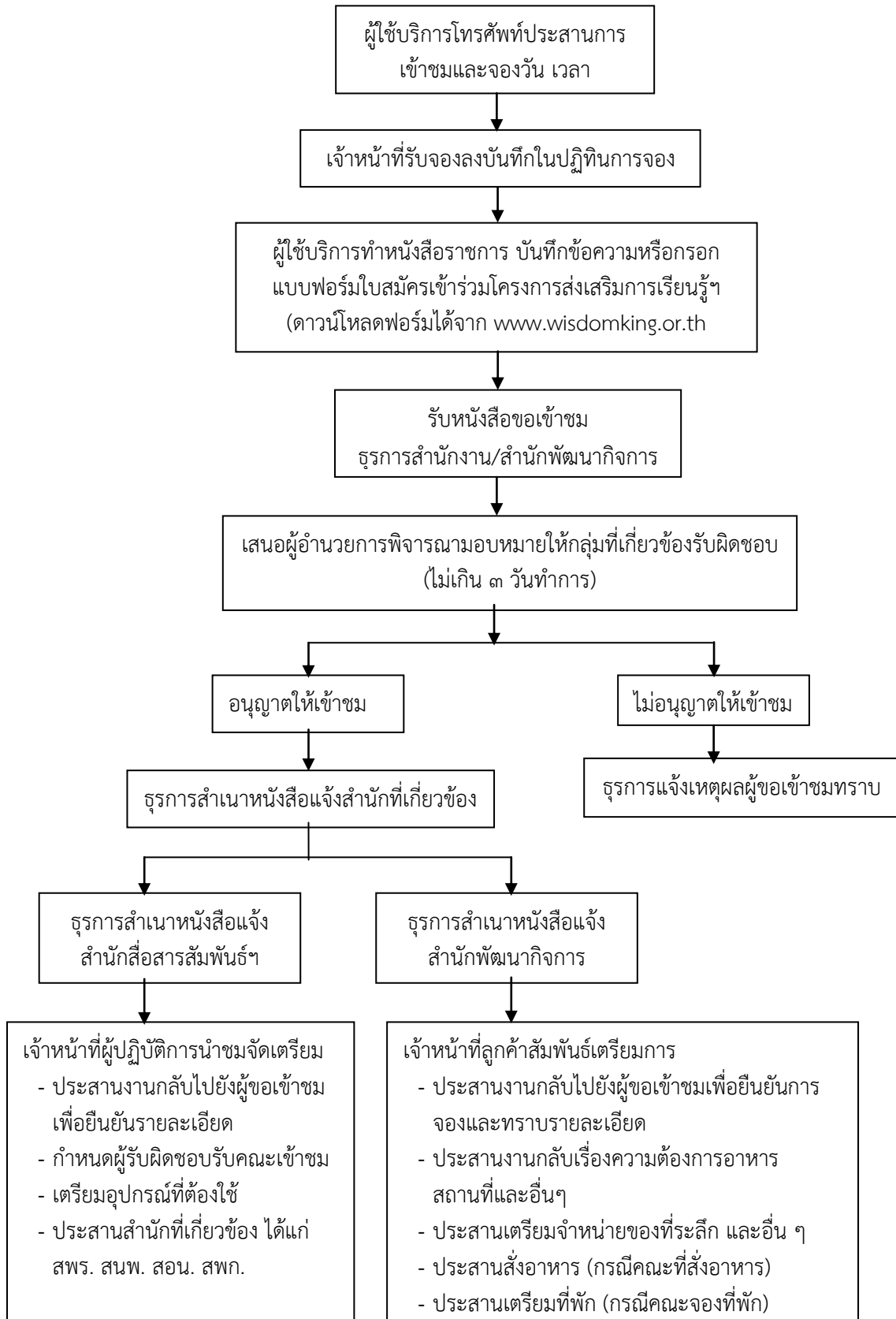

ข. ขั้นตอนการให้บริการ (ลักษณะหมู่คณะที่ประสานไว้ล่วงหน้า)

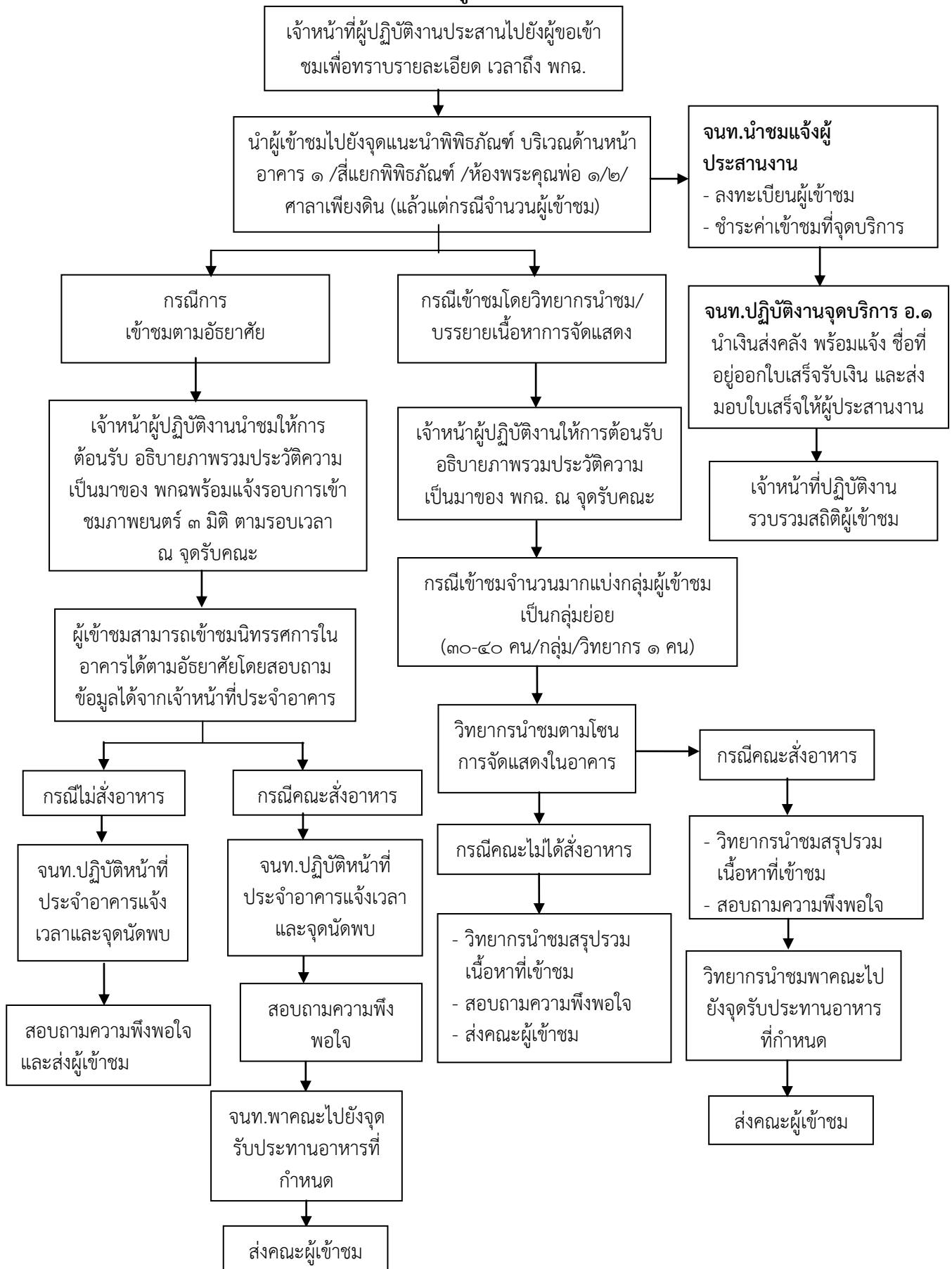

๒) คณะเข้าชมกรณีไม่ได้ประสานงาน

- ก. ตัวแทนคณะลงชื่อในสมุดเข้าเยี่ยมชมของทางพิพิธภัณฑ์ฯ (ณ เคาน์เตอร์ประชาสัมพันธ์ อาคาร ๑ ชำระค่าบริการเข้าชมตามอัตราที่กำหนด)
- ข. เจ้าหน้าที่ พกฉ. (เคาน์เตอร์ประชาสัมพันธ์ อาคาร ๑) ให้การต้อนรับ/แนะนำเส้นทางการชม ข้อมูลรายละเอียดเบื้องต้นของนิทรรศการภายในอาคารและภายนอกอาคาร
- ค. เชิญเข้าชมตามฐานการจัดแสดงที่ทาง พกฉ. จัดแสดงไว้
- ง. แจกแบบสอบถามประเมินความพึงพอใจและแบบประเมินความเข้าใจหลักปรัชญาเศรษฐกิจพอเพียง
- จ. รวบรวมแบบสอบถาม (เจ้าหน้าที่ พกฉ. เคาน์เตอร์ประชาสัมพันธ์ อาคาร ๑) ส่งคณะผู้เข้าชมเยี่ยมชมกลับ

ขั้นตอนการให้บริการ

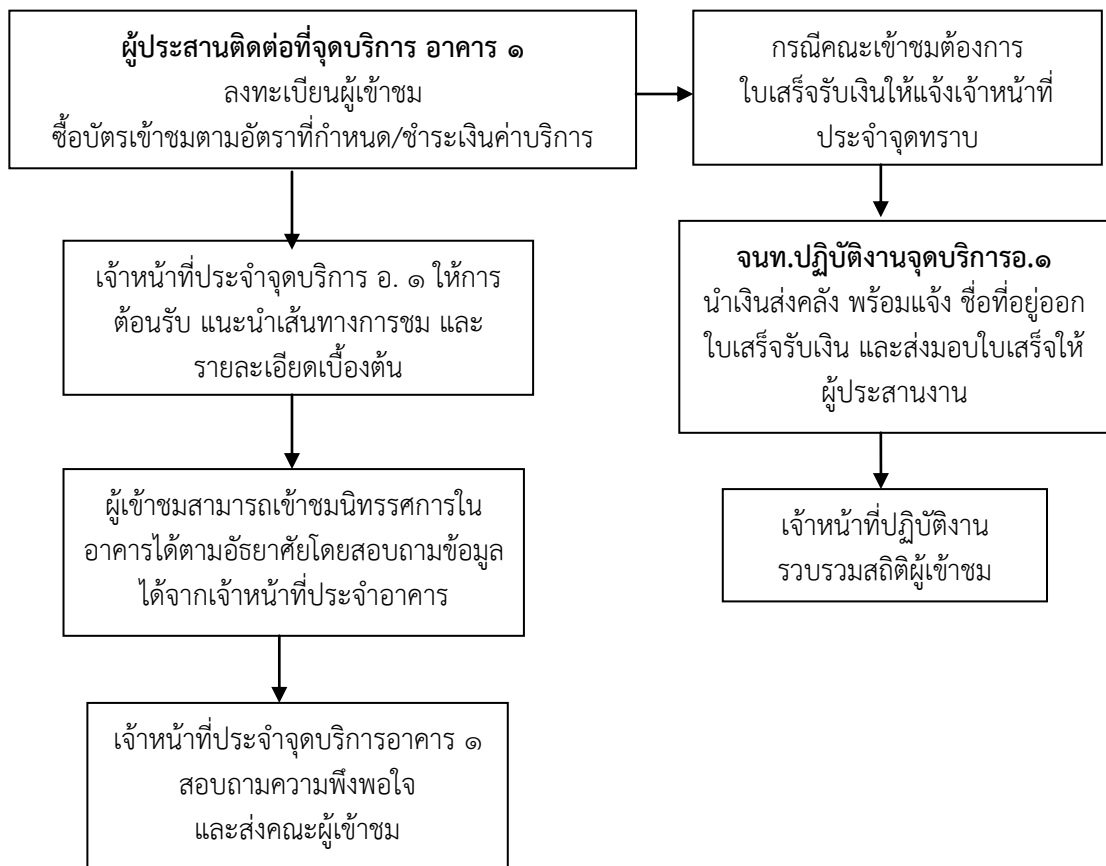

๘.๓ กรณีที่ ๓ เข้าร่วมกิจกรรมการเรียนรู้โครงการส่งเสริมการเรียนรู้เกษตรกรเศรษฐกิจพอเพียง

เป็นการจัดกระบวนการเรียนรู้เกษตรกรเศรษฐกิจพอเพียง และหลักการทำงานในพระบาทสมเด็จพระเจ้าอยู่หัว รัชกาลที่ ๙ โดยมุ่งผู้เรียนรู้เป็นสำคัญและร่วมเรียนรู้กับผู้อื่น ซึ่งมีวัตถุประสงค์เพื่อเผยแพร่พระเกียรติคุณและพระอัจฉริยภาพของ พระบาทสมเด็จพระเจ้าอยู่หัว รัชกาลที่ ๙ ด้านการเกษตรส่งเสริมความรู้ความเข้าใจในหลักปรัชญาเศรษฐกิจพอเพียงและนวัตกรรมการเกษตร ผ่านกิจกรรม การเรียนรู้และการลงมือฝึกปฏิบัติ

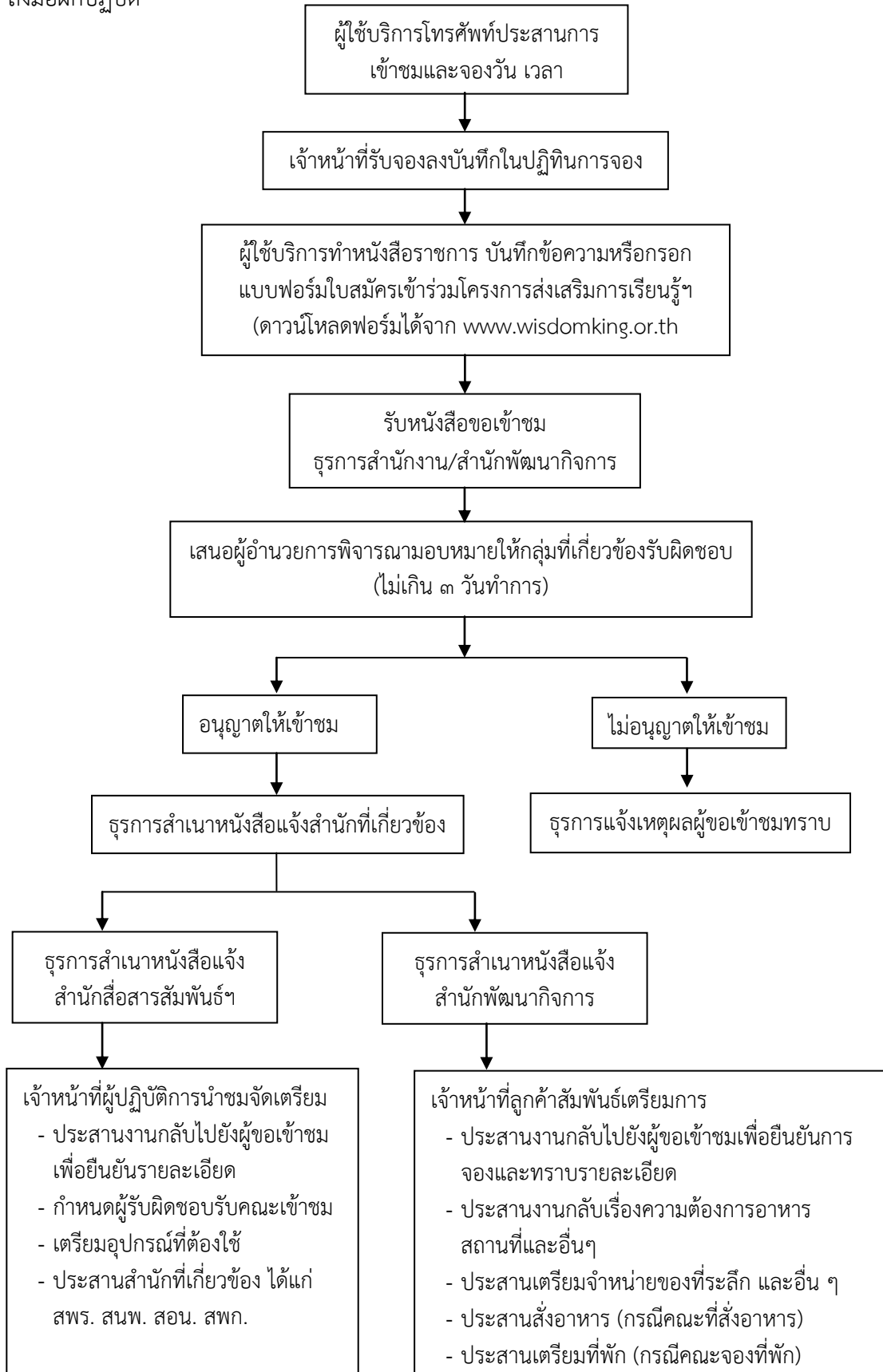

๘.๔ กรณีที่ ๔ สื่อมวลชน/สถาบันการศึกษา

๑) ขั้นตอนขออนุญาต ถ่ายทำภาพนิ่งหรือภาพเคลื่อนไหว/สัมภาษณ์

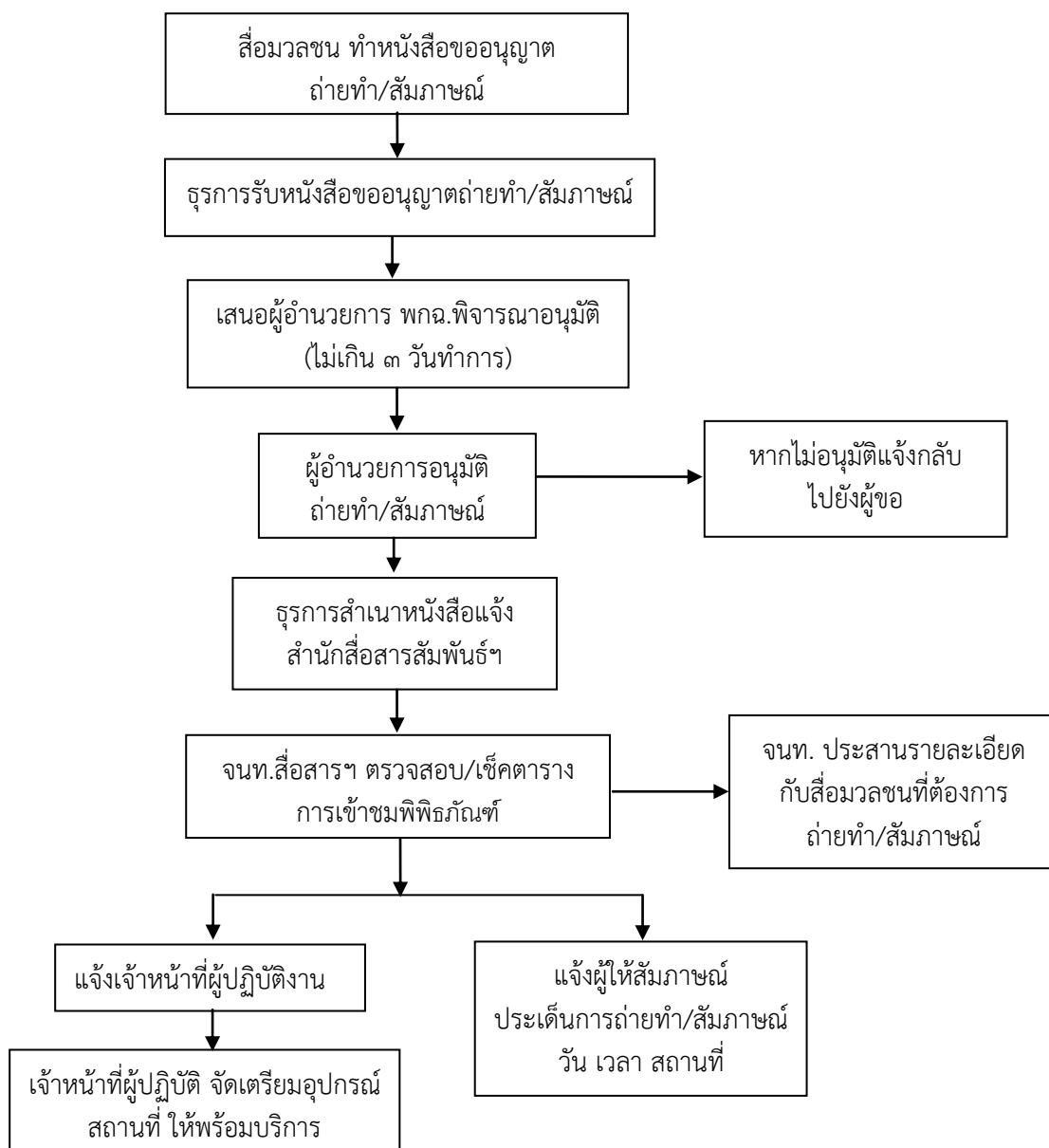

๒) ขั้นตอนการให้บริการต่อสื่อมวลชน/สถาบันการศึกษา

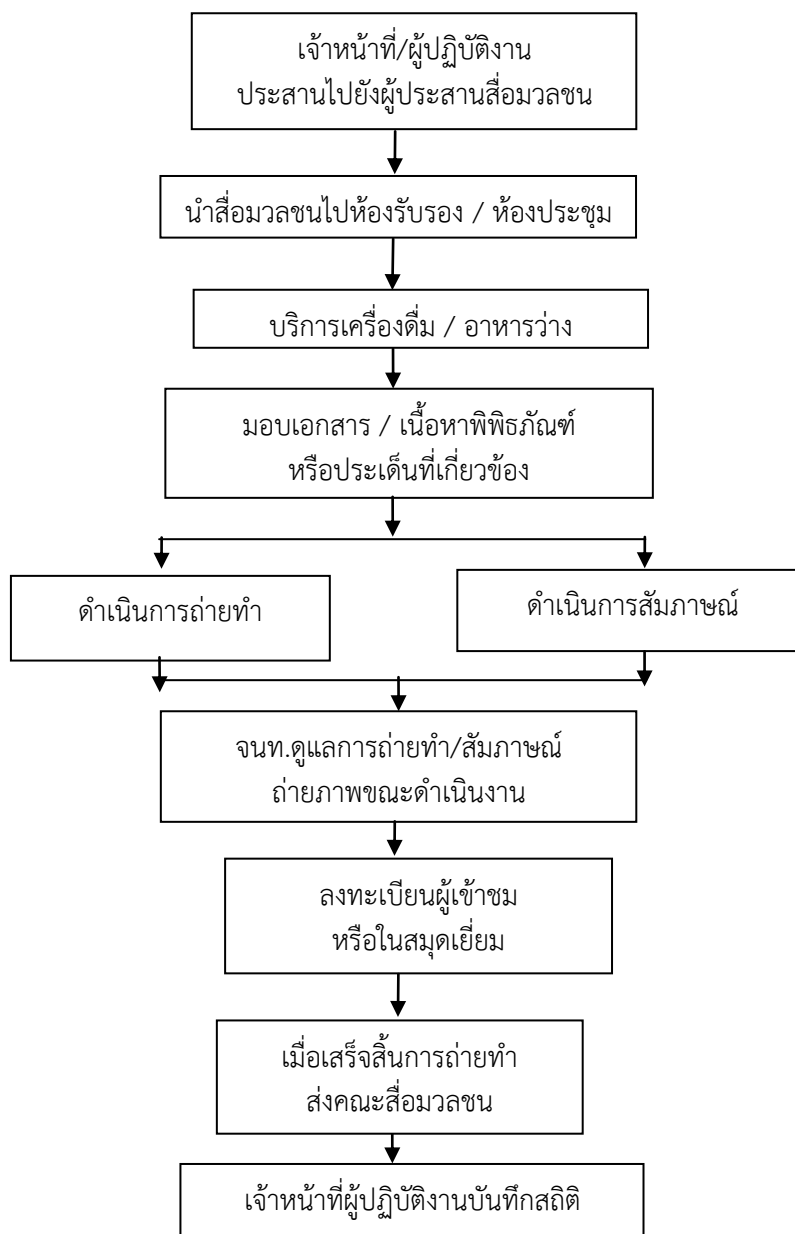

๙. การติดต่อประสานงานเข้าชม

๙.๑ วิธีที่ ๑ : ทางโทรศัพท์

- ๑) ทางโทรศัพท์ ที่หมายเลข ๐๒-๕๒๙-๒๒๑๒ (สำนักพัฒนากิจการ) ๐๘๗-๓๕๙-๗๑๗๑ , ๐๙๔-๖๔๙-๒๓๓๓ (สำนักสื่อสารสัมพันธ์และเครือข่าย) เพื่อสอบถามรายละเอียดข้อมูลเบื้องต้น ค่าใช้จ่ายกิจกรรม
- ๒) หน่วยงาน/ผู้เข้าชม ส่ง Fax หนังสือขอเข้าชมพิพิธภัณฑ์ฯ ที่หมายเลข ๐๒-๕๒๐-๓๒๐๙ , ๐๒-๕๒๙-๒๒๑๔ หรือส่งจดหมายทางไปรษณีย์ ไปที่ สำนักงานพิพิธภัณฑ์เกษตรเฉลิมพระเกียรติฯ หมู่ ๑๓ ถ.พหลโยธิน ต.คลองหนึ่ง อ.คลองหลวง จ.ปทุมธานี ๑๒๑๒๐ หรือ จดหมายอิเล็กทรอนิกส์ทาง E-Mail : information@wisdomking.or.th
 - รายละเอียดหนังสือขอเข้าเยี่ยมชม ชื่อหน่วยงาน วัน - เดือน - ปี ที่เข้าชม เวลาที่เข้าชม จำนวนผู้เข้าชม ช่วงระดับชั้น-อายุกิจกรรม ที่เลือก เรียนรู้เกษตรเศรษฐกิจพอเพียง ส่งอาหารกลางวัน/อาหารว่างหรือไม่ ชื่อผู้ประสานงาน และเบอร์โทรศัพท์ติดต่อ
 - ความอนุเคราะห์ วิทยากร สถานที่ทำกิจกรรม สถานที่รับประทานอาหาร
- ๓) เจ้าหน้าที่ประสานงานกลับเพื่อยืนยันการขอเข้าชม
 - ลงตารางตามวัน เวลา รายละเอียดเข้าเยี่ยมชม

๙.๒ วิธีที่ ๒ : โดยตรง

- ๑) เจ้าหน้าที่ พกฉ. ให้รายละเอียดข้อมูลเบื้องต้น ค่าใช้จ่ายกิจกรรม/ดูสถานที่
 - ลงตารางตามวัน เวลา รายละเอียดเข้าเยี่ยมชม
- ๒) Fax หนังสือขอเข้าชมพิพิธภัณฑ์/ใบสมัครเข้าร่วมโครงการส่งเสริมการเรียนรู้ฯ
- ๓) ประสานงาน/ยืนยันการเข้าชม

ตัวอย่างแบบฟอร์มการขอเข้าเรียนรู้“โครงการส่งเสริมการเรียนรู้เกษตรเศรษฐกิจพอเพียง”



ใบสมัครเข้าร่วมโครงการส่งเสริมการเรียนรู้เกษตรเศรษฐกิจพอเพียง
สำนักงานพิพิธภัณฑสถานเฉลิมพระเกียรติพระบาทสมเด็จพระเจ้าอยู่หัว (องค์การมหาชน)

1. ชื่อ(หน่วยงาน/สถาบันการศึกษา).....
ที่อยู่ เลขที่.....หมู่ที่.....ซอย.....ถนน.....ตำบล/แขวง.....
อำเภอ/เขต.....จังหวัด.....ไปรษณีย์.....
โทร.....โทรสาร.....E-mail.....

2. หลักสูตรที่เลือกเรียนรู้

<input type="checkbox"/> 1. หลักสูตร "ตามรอยพ่อ"	<input type="checkbox"/> 2. หลักสูตร “สืบทอดพระราชปณิธาน กษัตริย์เกษตร”
<input type="checkbox"/> 3. หลักสูตร “วิถีเกษตรของพ่อ”	<input type="checkbox"/> 4. หลักสูตร “สืบทอดพระราชปณิธาน ด้วยฐานต้นไม้แห่งการเรียนรู้”
<input type="checkbox"/> 5. หลักสูตร “นวัตกรรมของพ่อ”	<input type="checkbox"/> 6. หลักสูตร “พอดีพอเพียง”
<input type="checkbox"/> 7. หลักสูตร “ตามรอยพ่อ กษัตริย์เกษตรเศรษฐกิจพอเพียง”	<input type="checkbox"/> 8. หลักสูตรอบรม/ค่ายการเรียนรู้ “วิถีพอเพียง” ระยะเวลาเรียนรู้ 2 วัน 1 คืน
<input type="checkbox"/> 9. หลักสูตรอบรม/ค่ายการเรียนรู้ “ต้นกล้าพอเพียง” ระยะเวลาเรียนรู้ 3 วัน 2 คืน	<input type="checkbox"/> 10. หลักสูตรอบรม/ค่ายการเรียนรู้ “เศรษฐกิจพอเพียงและทฤษฎีใหม่ประยุกต์ ไร่ ได้เงิน 1 แสนบาท” ระยะเวลาเรียนรู้ 3 วัน 2 คืน

3. วันเวลาที่เข้าร่วมโครงการ.....เวลา.....

4. ประเภทผู้เข้าร่วม

- นักเรียน ระดับอายุ ตั้งแต่.....จำนวน.....คน ค่าลงทะเบียนคนละ.....บาท
 นักศึกษา ระดับอายุ ตั้งแต่.....จำนวน.....คน ค่าลงทะเบียนคนละ.....บาท
 ครู/อาจารย์ ระดับอายุ ตั้งแต่.....จำนวน.....คน ค่าลงทะเบียนคนละ.....บาท
 อื่นๆ..... ระดับอายุ ตั้งแต่.....จำนวน.....คน ค่าลงทะเบียนคนละ.....บาท

5. ค่าลงทะเบียน ทั้งหมด.....บาท

6. ค่าอาหาร ชุดละ 35 บาท ชุดละ 50 บาท จำนวน.....คน รวมเป็นเงิน.....บาท
 บุฟเฟต์ ชุดละ.....บาท จำนวน.....คน รวมเป็นเงิน.....บาท

7. ค่าอาหารว่าง ชุดละ.....บาท จำนวน.....คน รวมเป็นเงิน.....บาท

8. กรุณาแนบรายละเอียดหลักสูตร และรายการอาหารที่ท่านเลือก

9. ชื่อผู้ประสานงาน.....ตำแหน่ง.....
โทร.....E-mail.....

(.....)

ตำแหน่ง.....

ผู้สมัคร

กรุณาส่งใบสมัคร ก่อน 15 วัน เพื่อยืนยันการเข้าร่วมโครงการ

ที่อยู่ สำนักงานพิพิธภัณฑสถานเฉลิมพระเกียรติพระบาทสมเด็จพระเจ้าอยู่หัว (องค์การมหาชน)

หมู่ 13 ถนนพหลโยธิน ตำบลคลองหนึ่ง อำเภอคลองหลวง จังหวัดปทุมธานี 12120

โทรศัพท์ 02-529-2212-13 , 087-359-7171 , 094-649-2333 โทรสาร 02-520-3209 , 02-529-2214

E-mail : information@wisdomking.or.th website : www.wisdomking.or.th

ตัวอย่างแบบฟอร์มการขอเข้าเรียนรู้โครงการส่งเสริมการเรียนรู้ภายใต้นโยบาย “ลดเวลาเรียนเพิ่มเวลารู้”



ใบสมัครเข้าร่วมโครงการส่งเสริมการเรียนรู้เกษตรเศรษฐกิจพอเพียง
ลดเวลาเรียน เพิ่มเวลารู้

สำนักงานพิพิธภัณฑสถานเฉลิมพระเกียรติพระบาทสมเด็จพระเจ้าอยู่หัว (องค์การมหาชน)

1. ชื่อ(หน่วยงาน/สถาบันการศึกษา).....
ที่อยู่ เลขที่..... หมู่ที่..... ซอย..... ถนน..... ตำบล/แขวง.....
อำเภอ/เขต..... จังหวัด..... ไปรษณีย์.....
โทร..... โทรสาร..... E-mail.....

2. หลักสูตรที่เลือกเรียนรู้

<input type="checkbox"/> 1. หลักสูตร "สิ่งแวดล้อมสดใสพอใจเศรษฐกิจพอเพียง"	<input type="checkbox"/> 2. หลักสูตร “ทรัพยากรมีคุณค่า ใช้อย่างพอดี”
<input type="checkbox"/> 3. หลักสูตร “ชีวิตเป็นสุขด้วยเศรษฐกิจพอเพียง”	<input type="checkbox"/> 4. หลักสูตร “สิ่งแวดล้อมสมดุลคุณค่าเศรษฐกิจพอเพียง”

3. วันเวลาที่เข้าร่วมโครงการ.....เวลา.....

4. ประเภทผู้เข้าร่วม

- นักเรียน ระดับอายุ ตั้งแต่.....จำนวน..... คน ค่าลงทะเบียนคนละ.....บาท
 นักศึกษา ระดับอายุ ตั้งแต่.....จำนวน..... คน ค่าลงทะเบียนคนละ.....บาท
 ครู/อาจารย์ ระดับอายุ ตั้งแต่.....จำนวน..... คน ค่าลงทะเบียนคนละ.....บาท
 อื่นๆ..... ระดับอายุ ตั้งแต่.....จำนวน..... คน ค่าลงทะเบียนคนละ.....บาท

5. ค่าลงทะเบียน ทั้งหมด.....บาท

6. ค่าอาหาร ชุดละ 35 บาท ชุดละ 50 บาท จำนวน.....คน รวมเป็นเงิน.....บาท
 บุฟเฟต์ ชุดละ.....บาท จำนวน.....คน รวมเป็นเงิน.....บาท

7. ค่าอาหารว่าง ชุดละ.....บาท จำนวน.....คน รวมเป็นเงิน.....บาท

8. กรุณาแนบรายละเอียดหลักสูตร และรายการอาหารที่ท่านเลือก

9. ชื่อผู้ประสานงาน.....ตำแหน่ง.....
โทร..... E-mail.....

(.....)

ตำแหน่ง.....

ผู้สมัคร

กรุณาส่งใบสมัคร ก่อน 15 วัน เพื่อยืนยันการเข้าร่วมโครงการ

ที่อยู่ สำนักงานพิพิธภัณฑสถานเฉลิมพระเกียรติพระบาทสมเด็จพระเจ้าอยู่หัว (องค์การมหาชน)

หมู่ 13 ถนนพหลโยธิน ตำบลคลองหนึ่ง อำเภอคลองหลวง จังหวัดปทุมธานี 12120

โทรศัพท์ 02-529-2212-13 , 087-359-7171 , 094-649-2333 โทรสาร 02-520-3209 , 02-529-2214

E-mail : information@wisdomking.or.th website : www.wisdomking.or.th

ตัวอย่างแบบฟอร์มการขอเข้าเรียนรู้ “โครงการหลักสูตรการเรียนรู้ที่ตอบสนองกลุ่มเป้าหมายหลัก”



ใบสมัครเข้าร่วมโครงการส่งเสริมการเรียนรู้เกษตรเศรษฐกิจพอเพียง
โครงการหลักสูตรการเรียนรู้ที่ตอบสนองกลุ่มเป้าหมายหลัก
สำนักงานพิพิธภัณฑสถานพระเกียรติพระบาทสมเด็จพระเจ้าอยู่หัว (องค์การมหาชน)

1. ชื่อ(หน่วยงาน/

สถาบันการศึกษา).....

ที่อยู่ เลขที่..... หมู่ที่..... ซอย..... ถนน..... ตำบล/แขวง.....

อำเภอ/เขต..... จังหวัด..... ไปรษณีย์.....

โทร..... โทรสาร..... E-mail.....

2. หลักสูตรที่เลือกเรียนรู้

 1. หลักสูตร “เกษตรสร้างสรรค์” 2. หลักสูตร “รู้ก่อนทำเกษตร” 3. หลักสูตร “เกษตรตามรอยพ่อ”

3. วันเวลาที่เข้าร่วมโครงการ.....เวลา.....

4. ประเภทผู้เข้าร่วม

 นักเรียน ระดับอายุ ตั้งแต่.....จำนวน..... คน ค่าลงทะเบียนคนละ.....บาท นักศึกษา ระดับอายุ ตั้งแต่.....จำนวน..... คน ค่าลงทะเบียนคนละ.....บาท ครู/อาจารย์ ระดับอายุ ตั้งแต่.....จำนวน..... คน ค่าลงทะเบียนคนละ.....บาท อื่นๆ..... ระดับอายุ ตั้งแต่.....จำนวน..... คน ค่าลงทะเบียนคนละ.....บาท

5. ค่าลงทะเบียน ทั้งหมด.....บาท

6. ค่าอาหาร ชุดละ 35 บาท ชุดละ 50 บาท จำนวน.....คน รวมเป็นเงิน.....บาท บุฟเฟต์ ชุดละ.....บาท จำนวน.....คน รวมเป็นเงิน.....บาท

7. ค่าอาหารว่าง ชุดละ.....บาท จำนวน.....คน รวมเป็นเงิน.....บาท

8. กรุณาแนบรายละเอียดหลักสูตร และรายการอาหารที่ท่านเลือก

9. ชื่อผู้ประสานงาน.....ตำแหน่ง.....

โทร..... E-mail.....

(.....)

ตำแหน่ง.....

ผู้สมัคร

กรุณาส่งใบสมัคร ก่อน 15 วัน เพื่อยืนยันการเข้าร่วมโครงการ

ที่อยู่ สำนักงานพิพิธภัณฑสถานพระเกียรติพระบาทสมเด็จพระเจ้าอยู่หัว (องค์การมหาชน)

หมู่ 13 ถนนพหลโยธิน ตำบลคลองหนึ่ง อำเภอคลองหลวง จังหวัดปทุมธานี 12120

โทรศัพท์ 02-529-2212-13 , 087-359-7171 , 094-649-2333 โทรสาร 02-520-3209 , 02-529-2214

E-mail : information@wisdomking.or.th website : www.wisdomking.or.th